



# MINIMIZE AS CHANCES DE ROUBO E FURTO DO SEU MAQUINÁRIO

Saiba como proteger o seu maquinário de roubos e furtos com algumas medidas de segurança.







## Os índices de roubo e furto em equipamentos têm se elevado nos últimos tempos.

Os índices de roubo e furto de **retroescavadeira, pá carregadeira e trator** se elevaram nos últimos tempos.

Para **minimizar esses riscos**, preparamos algumas orientações importantes que podem ajudá-lo na prevenção dessas situações.







# MEDIDAS PREVENTIVAS PARA GUARDA DOS EQUIPAMENTOS



**1. Mantenha as máquinas em garagens ou galpões fechados**, evitando ao máximo sua exposição a terceiros.



**2. Portões bem conservados e fechados com cadeados** dificultam o acesso ao local de guarda dos seus equipamentos.



**3. Instalação de mecanismos de segurança**, como travas, chaves codificadas, alarmes com bloqueio e, principalmente, rastreadores, também contribuem para a proteção dos seus equipamentos.



**4. Utilização de sistema de alarme**, com sensores de presença e monitoramento por câmeras no local onde ficam as máquinas.



**5. Mantenha uma rotina de controle do patrimônio** em sua propriedade ou local de guarda dos seus equipamentos.



**6. Marcações específicas nos equipamentos** ou algumas particularidades ajudam na identificação imediata, caso eles sejam roubados ou furtados.





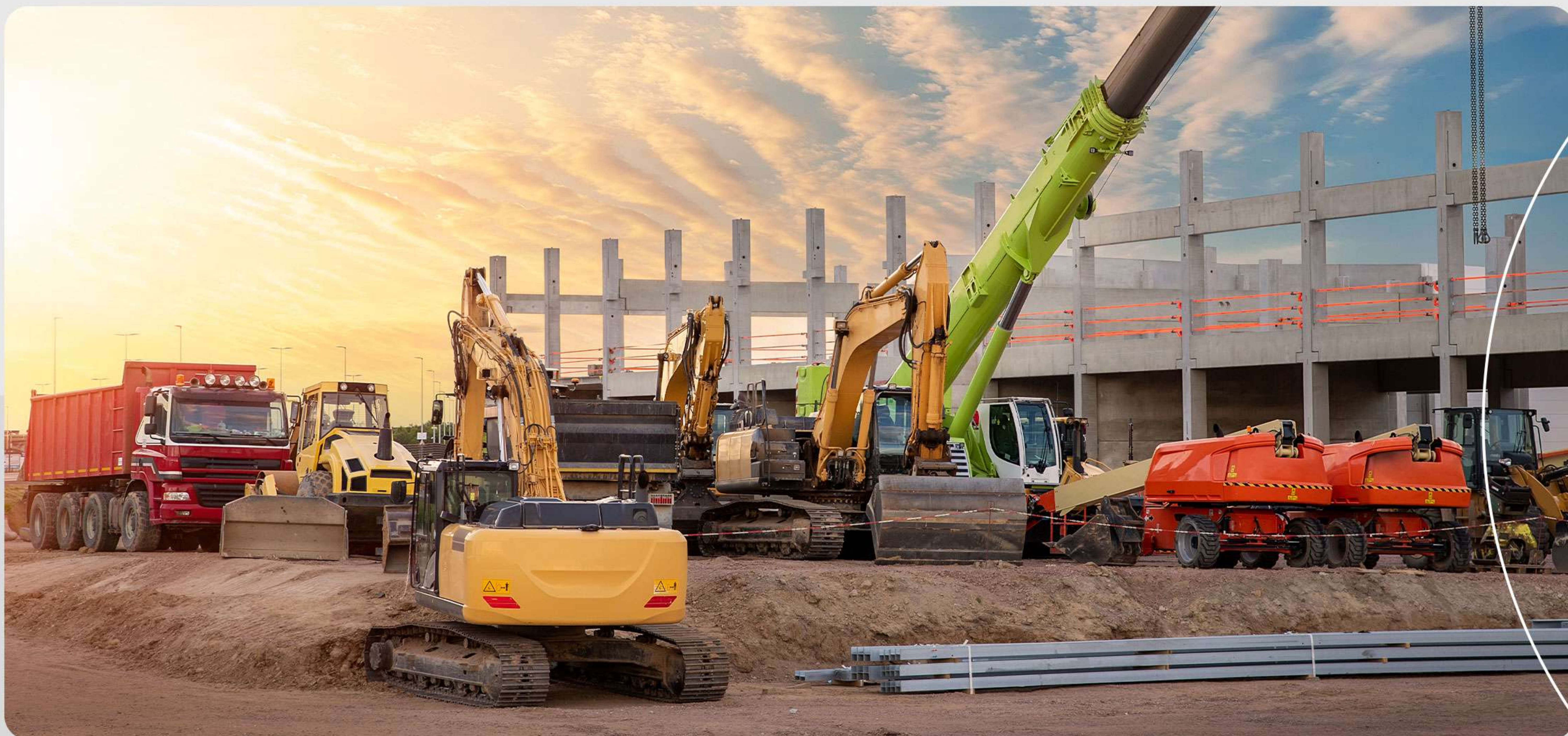

## Medidas preventivas para canteiro de obras

Mantenha o local da obra sempre **bem iluminado**;

Ao final do expediente, procure manter as **máquinas estacionadas em local predeterminado** e, se possível, obstrua o acesso às máquinas, em especial retroescavadeira, pá carregadeira e trator;

A **instalação de dispositivos, como travas antifurto e cadeados** nas tampas de combustível, aumenta a segurança e dificulta as ações de roubo e furto.







# CANTEIRO DE OBRAS

## Medidas preventivas:



1. Evite deixar as chaves nas máquinas quando não houver atividades no local de utilização.



2. Instalação de câmeras, sensores e cercas elétricas é um excelente recurso para visualização do local de guarda dos equipamentos.



3. Serviços de vigilância nos períodos em que não há atividade com as máquinas, como período noturno, finais de semana e feriados.



4. É importante que a equipe responsável pela segurança do canteiro de obras tenha o contato da equipe de policiais responsáveis pelo patrulhamento da região.







# LOCAÇÃO DE MÁQUINAS



1. **Mantenha sempre o cadastro atualizado** dos seus locatários e guarde cópia de todos os documentos necessários para a locação.



2. **Cópia do curso de certificação do operador** que irá operar a máquina também é muito importante.



3. Solicite a cópia do **certificado do curso de formação profissional** para operação de máquinas.



4. Para cada locação, **verifique e registre o endereço** em que a máquina será utilizada, quais os horários e a finalidade de uso da máquina.



5. **Visite o seu cliente e o local da obra, verifique o RGI do terreno** de execução da obra e, somente após todos os levantamentos e pesquisas, providencie o envio da máquina.



6. **Fique atento à legibilidade e à legalidade da empresa** que está solicitando a locação, para evitar ser vítima de transtornos.



7. **Nunca informe aos locatários sobre a existência de equipamentos de segurança instalados nas máquinas**, como alarme, rastreador, entre outros itens de segurança.



8. Em caso de sinistro, **mantenha todas as informações sobre o locatário em local de fácil acesso** para envio à seguradora, se necessário.







## Você sabia...

que é possível aplicar a **vacina antifurto** – assim como é feito em caminhões – em seus equipamentos?

Mas afinal, **o que é a Vacina Antifurto?**

Consiste em replicar a placa/chassi, logo da empresa ou outra imagem por diversas partes e peças do caminhão ou equipamento com marcações permanentes.

Por meio da aplicação da “**Vacina Antifurto**”, o meliante se verá desmotivado a praticar o crime contra o seu patrimônio.







## OUTRAS RECOMENDAÇÕES



---

Nunca reaja a um assalto:  
a sua vida é muito mais  
importante do que  
os bens materiais.



---

Lembre-se sempre de  
renovar o seguro de  
suas máquinas para ficar  
mais tranquilo em caso  
de imprevistos.

**A prevenção é sempre o melhor caminho!**







# É a Sompo trabalhando para garantir sua tranquilidade.



Em caso de dúvidas, fale com seu Corretor de Seguros.

#### Telefones úteis:

Polícia Militar: 190  
Corpo de Bombeiros: 193  
Disque Denúncia Polícia Civil: 197  
Defesa Civil: 199  
Polícia Federal: 194  
Polícia Rodoviária Estadual: 198  
Polícia Rodoviária Federal: 191



**SOMPO  
SEGUROS**